

- LEGENDA**
- arbore
 - semn circulatie
 - stalp lemn
 - stalp electric beton
 - limita gard
 - ax drum
 - drum pietruit
 - luci apa
 - margine sant pamant
 - platforma betonata
 - podet
 - taluz sus
 - taluz jos
 - zid sprijin
 - constructie
 - limita arabila



1885/27.09.2022

Ioan-Silviu Haj

Digitally signed by Ioan-Silviu Haj
Date: 2022.09.27 10:01:37 +03'00'

PFA CHIRAS ALEXANDRU-FLORIN Autorizatie seria: RO-SV-F, nr. 232		BENEFICIAR: COMUNA DORNA-ARINI PROIECT: MODERNIZARE DRUMURI COMUNALE IN SATELE DORNA-ARINI SI RUSCA, COMUNA DORNA-ARINI, JUDEUL SUCEAVA		Faza D.A.L.I.
		AMPLASAMENT: Loc. Rusca, Comuna Doma-Arini, judetul Suceava		
Intocmit	ing. Chiras F.	Scara:	PLAN DE SITUATIE	A1
Redactat	ing. Chiras F.	1:1000		
Verificat	ing. Chiras F.	Data: 09.2022		

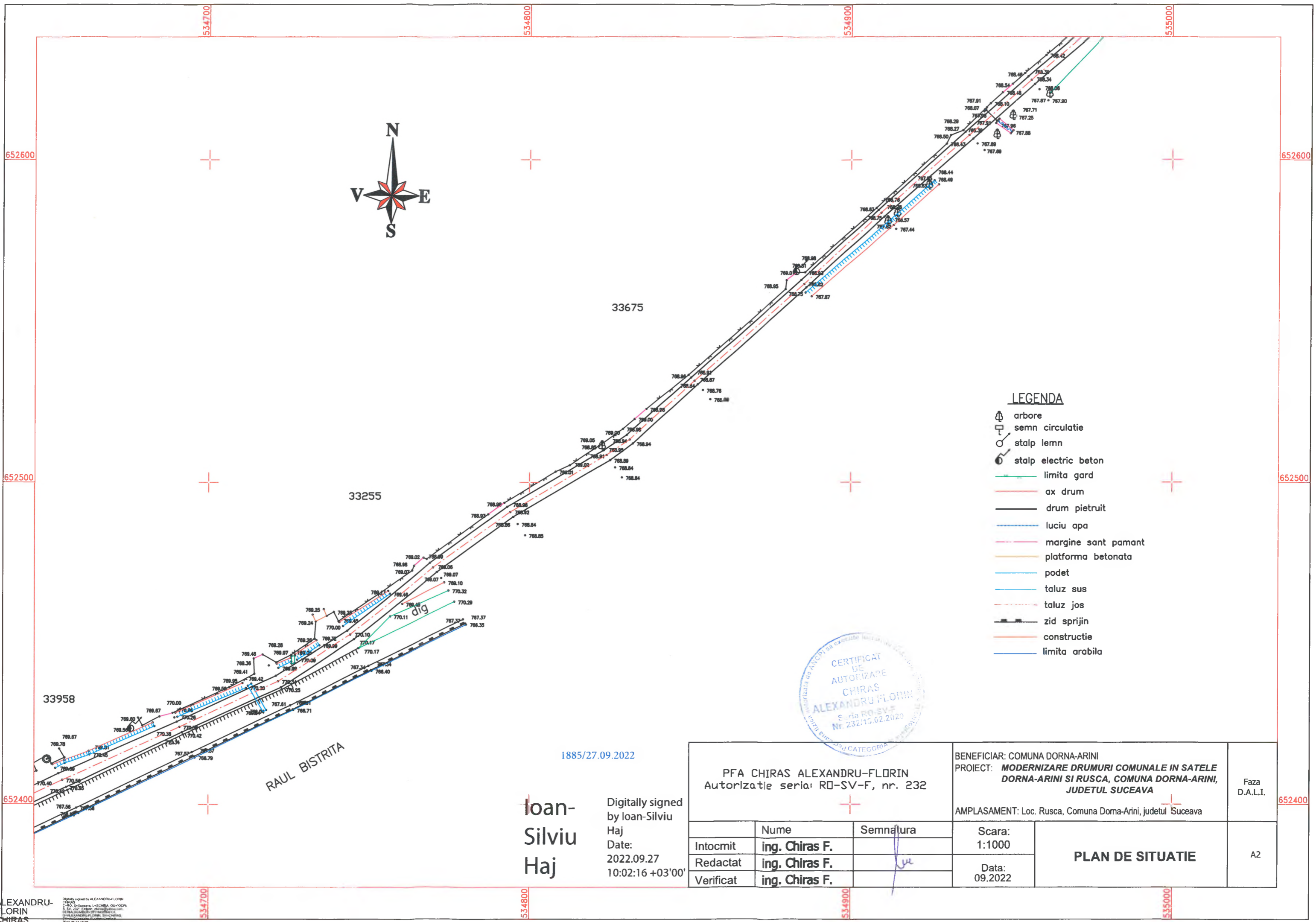

- LEGENDA**
- arbore
 - semn circulatie
 - stalp lemn
 - stalp electric beton
 - limita gard
 - ax drum
 - drum pietruit
 - luci apa
 - margine sant pamant
 - platforma betonata
 - podet
 - taluz sus
 - taluz jos
 - zid sprijin
 - constructie
 - limita arabila



1885/27.09.2022

Ioan-Silviu Haj
 Digitally signed by Ioan-Silviu Haj
 Date: 2022.09.27 10:02:16 +03'00'

PFA CHIRAS ALEXANDRU-FLORIN Autorizatie seria: RO-SV-F, nr. 232		BENEFICIAR: COMUNA DORNA-ARINI PROIECT: MODERNIZARE DRUMURI COMUNALE IN SATELE DORNA-ARINI SI RUSCA, COMUNA DORNA-ARINI, JUDEUL SUCEAVA		Faza D.A.L.I.
AMPLASAMENT: Loc. Rusca, Comuna Dorna-Arini, judetul Suceava		Scara: 1:1000	PLAN DE SITUATIE	A2
Intocmit	Nume: ing. Chiras F.	Semnatura:		
Redactat	Nume: ing. Chiras F.	Data: 09.2022		
Verificat	Nume: ing. Chiras F.			

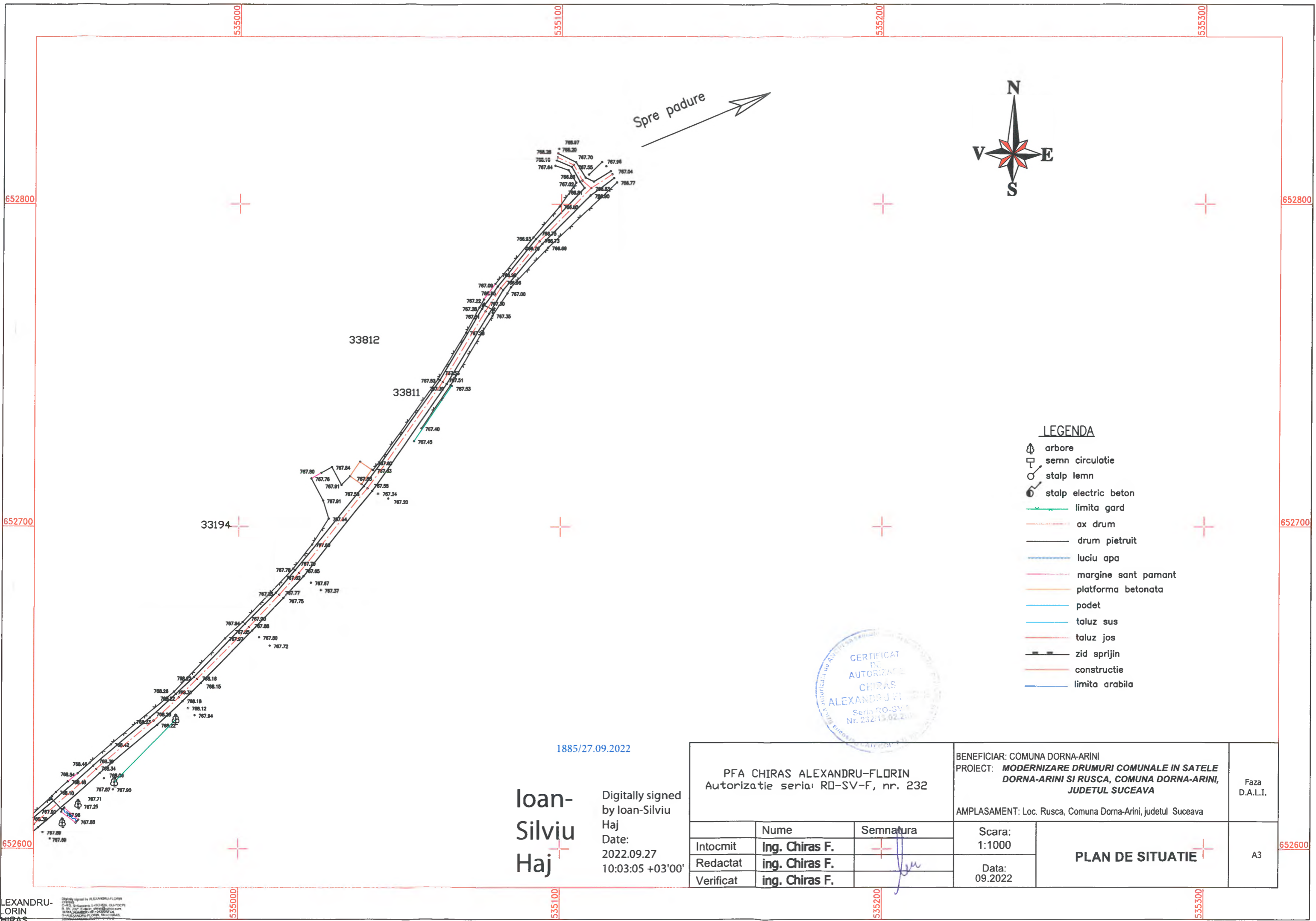

LEGENDA

- arbore
- semn circulatie
- stalp lemn
- stalp electric beton
- limita gard
- ax drum
- drum pietruit
- luciu apa
- margine sant pamant
- platforma betonata
- podet
- taluz sus
- taluz jos
- zid sprijin
- constructie
- limita arabila



1885/27.09.2022

Ioan-Silviu Haj

Digitally signed by Ioan-Silviu Haj
Date: 2022.09.27 10:03:05 +03'00'

PFA CHIRAS ALEXANDRU-FLORIN Autorizatie seria: RO-SV-F, nr. 232		BENEFICIAR: COMUNA DORNA-ARINI PROIECT: MODERNIZARE DRUMURI COMUNALE IN SATELE DORNA-ARINI SI RUSCA, COMUNA DORNA-ARINI, JUDETUL SUCEAVA		Faza D.A.L.I.
		AMPLASAMENT: Loc. Rusca, Comuna Dorna-Arini, judetul Suceava		
	Nume	Semnatura	Scara: 1:1000	PLAN DE SITUATIE
Intocmit	ing. Chiras F.		Data: 09.2022	
Redactat	ing. Chiras F.			
Verificat	ing. Chiras F.			A3