

Nr. cerere	15443
Ziua	27
Luna	09
Anul	2022

Cod verificare
100119456272



**EXTRAS DE CARTE FUNCİARĂ
PENTRU INFORMARE**

Carte Funciară Nr. 34251 Dorna-Arini

A. Partea I. Descrierea imobilului

TEREN Intravilan

Adresa: Loc. Rusca, Jud. Suceava

Nr. Crt	Nr. cadastral Nr. topografic	Suprafața* (mp)	Observații / Referințe
A1	34251	2.994	Teren împrejmuit;

Construcții

Crt	Nr cadastral Nr. topografic	Adresa	Observații / Referințe
A1.1	34251-C1	Loc. Rusca, Jud. Suceava	Nr. niveluri:1; S. construita la sol:333 mp; S. construita desfasurata:333 mp; Școala cu clasele I-IV Rusca, din cărămidă, cu P

B. Partea II. Proprietari și acte

Înscrieri privitoare la dreptul de proprietate și alte drepturi reale		Referințe
8252 / 27/05/2021		
Act Normativ nr. HG 1357, din 27/12/2001 emis de Guvernul Romaniei; Act Administrativ nr. 3946, din 16/06/2021 emis de Comuna Dorna Arini; Act Administrativ nr. HCL 31, din 06/07/2021 emis de Consiliul local al comunei Dorna Arini;		
B1	Intabulare, drept de PROPRIETATE, dobandit prin Lege, cota actuala 1/1 1) COMUNA DORNA ARINI, CIF:6576100, - DOMENIUL PUBLIC	A1, A1.1

C. Partea III. SARCINI .

Inscrieri privind dezmembrămintele dreptului de proprietate, drepturi reale de garanție și sarcini	Referințe
NU SUNT	

Anexa Nr. 1 La Partea I

Teren

Nr cadastral	Suprafața (mp)*	Observații / Referințe
34251	2.994	

* Suprafața este determinată în planul de proiecție Stereo 70.

DETALII LINIARE IMOBIL

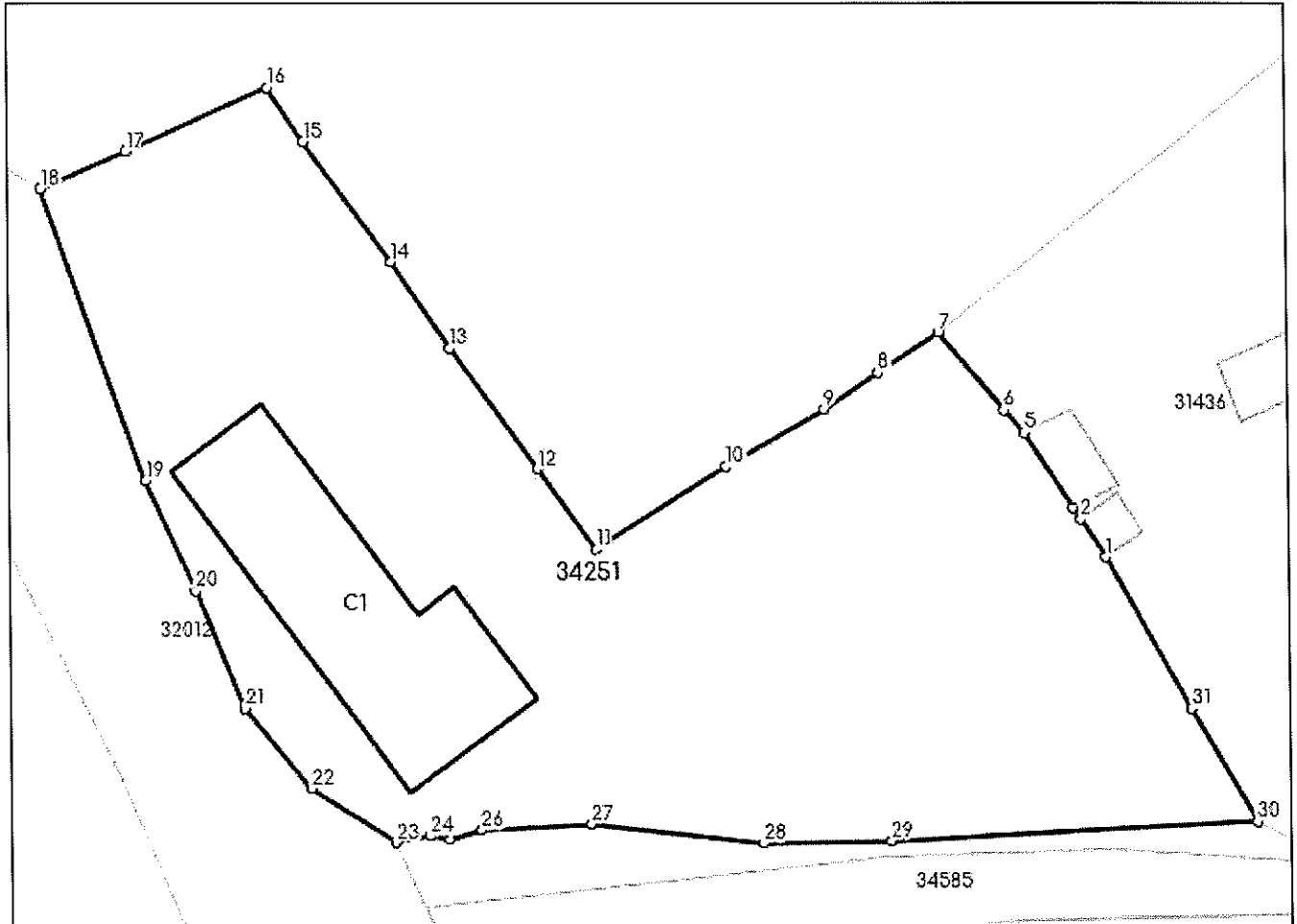

Date referitoare la teren

Nr Crt	Categorie folosință	Intra vilan	Suprafața (mp)	Tarla	Parcelă	Nr. topo	Observații / Referințe
1	curți construcții	DA	2.994	-	-	-	Delimitat cu gard de lemn

Date referitoare la construcții

Crt	Număr	Destinație construcție	Supraf. (mp)	Situație juridică	Observații / Referințe
A1.1	34251-C1	construcții administrative și social culturale	333	Cu acte	S. construită la sol:333 mp; S. construită desfășurată:333 mp; Școala cu clasele I-IV Rusca, din cărămidă, cu P

Lungime Segmente

1) Valorile lungimilor segmentelor sunt obținute din proiecție în plan.

Punct început	Punct sfârșit	Lungime segment (** (m))
1	2	3.643
3	4	1.09
5	6	2.447

Punct început	Punct sfârșit	Lungime segment (** (m))
2	3	0.039
4	5	7.131
6	7	8.127

Punct început	Punct sfârșit	Lungime segment (** (m))
7	8	5.864
9	10	9.18
11	12	8.023
13	14	8.338
15	16	5.182
17	18	7.388
19	20	9.632
21	22	8.295
23	24	2.779
25	26	2.683
27	28	13.86
29	30	29.257
31	1	13.897

Punct început	Punct sfârșit	Lungime segment (** (m))
8	9	5.257
10	11	12.44
12	13	11.935
14	15	11.89
16	17	12.403
18	19	24.8
20	21	10.298
22	23	8.038
24	25	1.603
26	27	8.897
28	29	10.373
30	31	10.444

** Lungimile segmentelor sunt determinate în planul de proiecție Stereo 70 și sunt rotunjite la 1 milimetru.

*** Distanța dintre puncte este formată din segmente cumulate ce sunt mai mici decât valoarea 1 milimetru.

Extrasul de carte funciară generat prin sistemul informatic integrat al ANCPİ conține informațiile din cartea funciară active la data generării. Acesta este valabil în condițiile prevăzute de art. 7 din Legea nr. 455/2001, coroborat cu art. 3 din O.U.G. nr. 41/2016, exclusiv în mediul electronic, pentru activități și procese administrative prevăzute de legislația în vigoare. Valabilitatea poate fi extinsă și în forma fizică a documentului, fără semnătură olografă, cu acceptul expres sau procedural al instituției publice ori entității care a solicitat prezentarea acestui extras.

Verificarea corectitudinii și realității informațiilor conținute de document se poate face la adresa www.ancpi.ro/verificare, folosind codul de verificare online disponibil în antet. Codul de verificare este valabil 30 de zile calendaristice de la momentul generării documentului.

Data și ora generării,

27/09/2022, 09:51





Oficiul de Cadastru și Publicitate Imobiliară SUCEAVA
Biroul de Cadastru și Publicitate Imobiliară Vatra Dornei
 Adresa: Localitate: Vatra Dornei, Str. Mihai Eminescu nr.29

Nr.	8252
Ziua	27
Luna	05
Anul	2021

REFERAT DE ADMITERE

(Prima inregistrare imobil)

Domnului/Doamnei COMUNA DORNA ARINI
 Domiciliul Loc. Cozanesti, Jud. Suceava

Referitor la cererea înregistrată sub numărul **8252** din data **27-05-2021**, vă informăm:

În urma solicitării dumneavoastră privind recepția documentației cadastrale de primă înregistrare, vă comunicăm următoarele:

Analizând documentația depusă spre recepție, s-a constatat că identificarea și localizarea amplasamentului a fost realizată cu respectarea prevederilor regulamentelor în vigoare și în consecință, imobilele au fost înregistrate provizoriu în evidența OCPI SUCEAVA cu numerele cadastrale:

1) **34251**, Loc. Rusca, Jud. Suceava, UAT Dorna-Arini, în suprafață măsurată de 2994 mp și suprafață din acte 2994 mp
 Imobilele au fost înregistrate în planul cadastral întreținut de OCPI.

MENȚIUNI:

Vă rugăm să atașați acest document la cererea care va fi depusă pentru înscrierea imobilelor în Cartea Funciară.

Certific că informațiile din prezentul extras sunt conforme cu datele din planul cadastral de carte funciară al OCPI SUCEAVA la data: 16-07-2021.

Situația prezentată poate face obiectul unor modificări ulterioare, în condițiile Legii cadastrului și a publicității imobiliare nr. 7/1996, republicată, cu modificările și completările ulterioare.

Inspector
George Lungu

CONFORM CU EXEMPLARUL DIN
 ARHIVA ELECTRONICĂ



Plan de amplasament și delimitare a imobilului

Scara 1: 1000

Nr. cadastral	Suprafața măsurată a imobilului (mp)	Adresa imobilului
34251	2994	com. Dorna Arini, sat Rusca, jud. Suceava
Nr. Carte Funciară		Unitatea Administrativ Teritorială (UAT)
		DORNA ARINI - intravilan

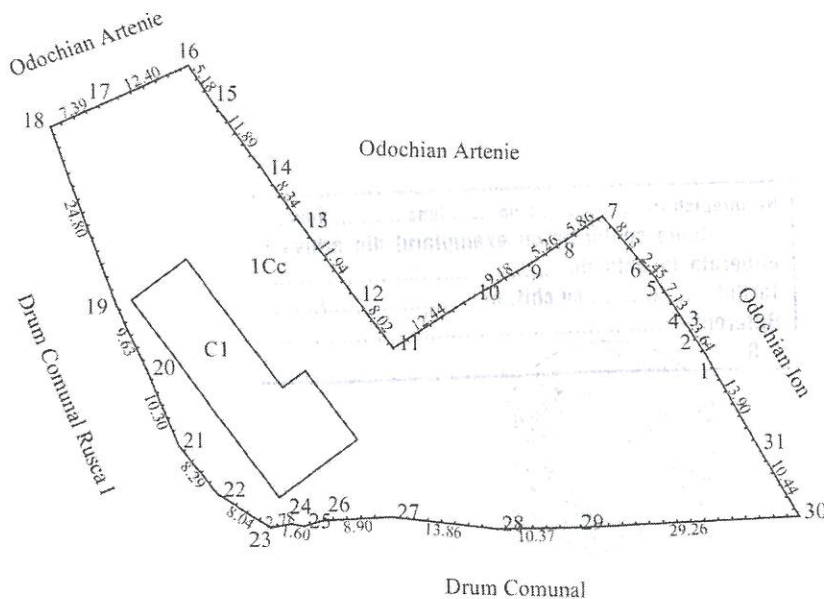
CONFORM CU EXEMPLARUL DIN
ARHIVA ELECTRONICĂ

A. Date referitoare la teren

Nr. parcelă	Categoria de folosință	Suprafața (m.p.)	Mențiuni
1	Cc	2994	delimitat cu gard de lemn

B. Date referitoare la construcții

Cod	Destinația	Suprafața construită la sol (mp)	Mențiuni
C1	CAS	333	Școala Cu clasele I-IV Rusca, din cărămidă, cu P

Suprafata totala masurata a imobilului = 2994 m.p.

Suprafata din act= 2994 mp

<p>Executant Ivan Gavril</p> <p>Semnăt digitală de IVAN GAVRIL</p> <p>Confirm executarea măsurătorilor la teren, corectitudinea întregii documentații cadastrale și corespondența la planșele de aliniere din teren</p> <p>12.43.45 +03.00</p> <p>Semnătura și stampila</p> <p>12.04.2021</p>	<p>Inspector</p> <p>George Lungu</p> <p>Semnăt digitală de George Lungu</p> <p>Confirm măsurarea imobilului în baza de date integrată și atribuirea numărului cadastral</p> <p>Semnătura și parafa</p> <p>Data: 8252/2021</p> <p>Stampila BCPI</p>
---	--

Nr. înregistrare 15444 ziua 27 luna 09 anul 2022
Copie conformă cu exemplarul din arhivă :
eliberată la data de 27-09-2022
Tariful nerata cu chit. nr. 1
Referent
L.S.

